



China y Japón Low Cost

Con extensión a Hiroshima y/o Hong Kong

12 DIAS

01 Lu. BEIJING

Llegada al aeropuerto de BEIJING y traslado al hotel New Otani Chang Fu Gong, Grand Metropark o Grand Mercure Dongcheng, 5*. Alojamiento.

02 Ma. BEIJING (Visita Ciudad y Palacio Imperial)

Desayuno buffet. Por la mañana visita al Templo Lama, el templo budista tibetano más famoso en Beijing. Luego, se hará un paseo en triciclo por los Hutong, (calles antiguas) y los Siheyuan (patios cuadrados), una parada imprescindible. Los Hutong de la zona del Lago Shichahai son los mejores conservados. Durante el tour en triciclo por Hutong, podremos explorar la vida cotidiana de los locales, sus típicos mercadillos, así como la famosa Calle de Bares al lado del Lago Houhai.

Almuerzo en base al famoso pato laqueado. Por la tarde, visita a la plaza de Tian'anmen, con el Monumento a los Héroes del Pueblo, el Palacio Conmemorativo del Presidente Mao y otras obras arquitectónicas importantes. Luego la Ciudad Prohibida, también llamada Palacio Imperial, ocupa una superficie de 72 hs. Este Patrimonio Cultural de la Humanidad es el mayor complejo palacial superviviente del mundo.

03 Mi. BEIJING (Templo del Cielo. Gran Muralla China)

Desayuno buffet. Por la mañana visita al Templo del Cielo, obra construida en 1420 en un área de 267 hectáreas y considerado de perfecta arquitectura. Posteriormente visita a una tienda de la seda. **Almuerzo** y por la tarde, visita a la Gran Muralla China (Paso Juyongguan), una de las obras humanas más antiguas y grandiosas del mundo, ubicada a 70 kms. de Beijing y que en su época de esplendor alcanzó los 6.000 Kms. de longitud. De regreso se hará una parada en el Parque Olímpico, para tomar fotografías con los principales estadios de las Olimpiadas 2008, como el Nido (estadio principal) y el Cubo de Agua (estadio de natación).

04 Ju. BEIJING - XI'AN (Opción Luoyang)

Desayuno buffet. Traslado a la estación para salir en tren de alta velocidad (pasaje incluido) hacia XI'AN, ciudad antigua de 3.000 años. Llegada y traslado al hotel Titan Times (suite), Grand Noble o Boffo L, 5* y alojamiento.

Opción Luoyang: *Llegada y almuerzo. Visita a las Grutas de Longmen (Puerta del Dragón), Patrimonio de la Humanidad. Son más de 1300 cuevas con 40 pequeñas pagodas y 100 mil estatuas de buda de todos los tamaños. Por la noche, continuación a Xi'an. Costo: 170 dólares por persona.*

05 Vi. XI'AN (Museo de Guerreros y Corceles y Ciudad)

Desayuno buffet. Visita al famoso Museo de Guerreros y Corceles en el que se guardan más de 6.000 figuras en terracota, a tamaño natural, que representan un gran ejército de guerreros, corceles y carros de guerra que custodiaba la tumba del emperador Qin. Visita al taller de Terracota, para ver la elaboración de las figuras. **Almuerzo** y por la tarde visita a la Plaza de la Gran Pagoda de la Oca Salvaje y al Barrio Musulmán.

06 Sá. XI'AN - SHANGHAI

Desayuno buffet. Traslado al aeropuerto para salir en vuelo (pasaje incluido) con destino a SHANGHAI. Es el mayor puerto, centro comercial y la metrópoli más internacional de China. Llegada y traslado al hotel Jin Jiang Tower, WyndhamGrand Plaza Royale Oriental o Majestic Plaza, 5*. Alojamiento y resto del día libre.

07 Do. SHANGHAI (Visita Ciudad)

Desayuno buffet. Día entero de visita a la ciudad, con **almuerzo**, para conocer el Jardín Yuyuan, el Barrio Antiguo "Cheng Huang Miao", el Templo del Buda de Jade y el Malecón (The Bund). Por último tomaremos un crucero por el Río Huangpu, para apreciar los puntos más emblemáticos del Malecón y del área financiera.



08 Lu. SHANGHAI - TOKIO

Desayuno buffet. Traslado al aeropuerto para salir en vuelo (pasaje no incluido) con destino a TOKYO. Llegada al aeropuerto de Narita y traslado en autopullman al hotel Shinawaga Prince. Alojamiento. Encuentro con su guía. Al final de la tarde introducción a este fascinante país yendo en metro (tickets incluidos) a la zona de Shinjuku. Podrá ver las masas de personas que utilizan el modernísimo y eficaz transporte colectivo; en Shinjuku vibra la vida nocturna. **Cena** de bienvenida y regreso al hotel. *Este traslado podrá ser efectuado la noche del lunes o del martes según horario del vuelo de llegada.*

09 Ma. TOKIO (Visita Ciudad)

Desayuno buffet. Por la mañana se hará una larga visita de unas cinco horas en esta impresionante ciudad. Su frenética actividad, sus barrios ultramodernos, conviven con zonas cargadas de paz. Breve parada en el Templo de Zojoji, para fotografiar la Torre de Tokyo. Continuación hacia el Cruce de Shibuya, que se indica como el más abarrotado del mundo. Visita al Santuario sintoísta Meiji, dedicado a los espíritus del emperador Meiji y su esposa. Luego disfrutaremos de un paseo



por la elegante calle Omotesando y por la parte más bonita del Palacio Imperial y de sus jardines. Parada para visitar el famoso Puente de Nijubashi. Cruzando el barrio de Akihabara, la "ciudad eléctrica", el centro del Manga y Anime japonés, se pasa junto al Kokugikan, el estadio de Sumo, el deporte japonés. Luego visita a Asakusa, con el Templo budista de Sensoji, el más antiguo e importante de Tokyo, con su pagoda de 55 metros de altura, y la famosa calle Nakamise. **Almuerzo** y regreso al hotel. Resto del día libre.

10 Mi. TOKIO - KYOTO (Visita Ciudad)

Desayuno buffet. Traslado a la estación para salir en tren de alta velocidad hacia KYOTO, ciudad que fue capital de Japón desde el año 794 hasta 1868 acogiendo la sede de la Corte Imperial. Durante la Segunda Guerra Mundial fue la única gran ciudad japonesa no bombardeada, motivo por el que conserva su riquísimo patrimonio artístico. Visita de los principales puntos turísticos de la ciudad, como el maravilloso Santuario sintoísta de Fushimi Inari, el Palacio Imperial y el Templo de Kinkaku-Ji o Pabellón Dorado, con sus magníficos jardines. Tiempo libre antes de hacer un paseo por GION, el tradicional barrio lleno de vida y popular por sus Gheisas. Alojamiento en el hotel Tokyo o New Miyako.

11 Ju. TOKIO - NARA - OSAKA

Desayuno buffet. Salida hacia NARA. Allí visita al Templo Todaiji, magnífico templo budista construido en el 752; destaca el Buda gigante y resulta delicioso fotografiar, acariciar y alimentar a los cervatillos que pasean por su parque. Almuerzo. Luego visita al Templo budista de Horyu-Ji, Patrimonio de la Humanidad, un complejo que reúne seminario, monasterios y templos; su principal templo-pagoda es uno de los más antiguos edificios de madera que se conservan en el mundo y es considerado el templo budista más antiguo de Japón y un importante lugar de culto. Continuación a OSAKA, y llegada al comienzo de la tarde. Alojamiento en el hotel Hinode o Candeo Namba. Por la noche se dará un paseo por Dontobori, barrio lleno de luces y actividad.

12 Vi. OSAKA

Desayuno buffet. Traslado al aeropuerto en servicio compartido. Fin del programa.

Extensión a Hiroshima



12 Vi. OSAKA - ENGYO-JI - HIMEJI - OKAYAMA

Desayuno buffet. Salida hacia el Monte Shosa, donde se encuentra el complejo de templos de ENGYO-JI, con una historia de más de 1000 años; aquí fue rodada la película de "el último Samurai". Ascenso en teleférico. Tras ello conocemos HIMEJI, con entrada a su inmenso castillo que muestra la típica arquitectura de los castillos japoneses. Almuerzo y continuación a OKAYAMA, para visitar Aca Korakuen, uno de los más hermosos jardines de Japón, con sus lagos, cascadas y tradicionales casa de té. Alojamiento en el hotel Granvia o Ana Crowne Plaza.



13 Sá. KURASHIKI - ITSUKUSHIMA - HIROSHIMA

Desayuno buffet. Salida hacia KURASHIKI, ciudad que presenta un centro histórico muy bien conservado. Tiempo libre para pasear en esta encantadora población con su atmósfera del pasado. Continuación hasta HIROSHIMA, ciudad tristemente conocida por el bombardeo atómico que sufrió en 1945 y que destruyó por completo la ciudad. Visita al Memorial de la Paz, la Cúpula de la Bomba y el impresionante Museo de la Paz. Embarque en ferry hacia MIYAJIMA, isla habitada por dioses y hombres. Visita a ITSUKUSHIMA, con su santuario dedicado a la guardiana de los mares, construido parcialmente sobre el mar. Tiempo libre para visitar el templo y pasear por su bonito centro. Regreso a Hiroshima y alojamiento en el hotel Candeo Hatchobori o Ana Crowne Plaza. Cena.

14 Do. HIROSHIMA

Desayuno buffet. Tiempo libre hasta la hora del check out establecida por el hotel. Fin del programa.

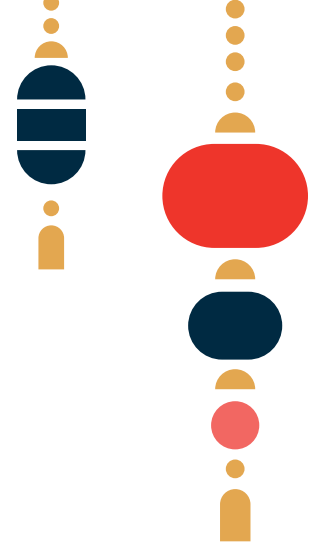

Extensión a hong Kong

01 HONG KONG

Desayuno buffet. Llegada al aeropuerto y traslado en servicio shuttle bus (opera de 6:00 a.m. a 11:00 p.m., sin guía) al hotel Harbour Plaza Metropolis o Regal Kowloon, 4*. Alojamiento y resto del día libre.

02 HONG KONG (Visita Ciudad)

Desayuno buffet. Visita de medio día a la Isla de Hong Kong. Destacan el puerto de pescadores de Aberdeen con su comunidad flotante (paseo opcional en Sampan). Continuación luego hacia la pintoresca Bahía de Repulse y el Pico Victoria, con hermosas panorámicas de la ciudad. Resto del día libre.

03 HONG KONG

Desayuno buffet. Día libre para seguir conociendo esta hermosa ciudad o bien, para recorrer la zona comercial de Kowloon.

03 HONG KONG

Desayuno buffet. Traslado al aeropuerto en servicio shuttle bus (opera de 6:00 a.m. a 11:00 p.m., sin guía). Fin del programa.

PRECIOS POR PERSONA EN DOLARES

FECHAS DE ESTADIA EN HONG KONG	DBL	S. SGL
1/3-11/4; 1/5-29/9; 5/10-10/10; 21/11-21-12; 2/1-28/2	610	420
12/4-30/4; 30/9-4/10; 15/10-17-10; 22/10-24/10	735	540
29/10-20/11; 22/12-28/12	735	540
11/10-14/10; 18/10-21/10; 25/10-28/10; 29/12-1/1	830	635





EL PROGRAMA INCLUYE

En China:

- ◆ Alojamiento en hoteles de 5* (primera superior).
- ◆ Desayunos buffet.
- ◆ 4 almuerzos según itinerario.
- ◆ Traslados y visitas con guías locales en español.
- ◆ Entradas a Ciudad Prohibida, Palacio de Verano, Templo del Cielo y Gran Muralla China en Beijing; Museo de Guerreros y Corceles y Pequeña Pagoda de la Oca Salvaje en Xi'an y Jardín Yuyuan en Shanghai.
- ◆ Pasaje en el tren de alta velocidad (clase turista) Beijing-Xi'an.
- ◆ Pasaje aéreo (clase turista) Xi'an-Shanghai.

En Japón:

- ◆ Alojamiento en hoteles de primera, 4*.
- ◆ Impuestos de alojamiento.
- ◆ Desayunos de tipo buffet más 2 almuerzos y 1 cena.
- ◆ Traslados aeropuerto/hotel/aeropuerto, en servicio compartido a la llegada y a la salida.
- ◆ Pasaje en tren de alta velocidad, clase turista, de Tokyo a Kyoto, con traslado en Tokyo y recogida en Kyoto.
- ◆ Guía bilingüe español/inglés (puede ser solo español dependiendo del número de participantes).
- ◆ Visitas según itinerario
- ◆ Entradas a Metro de Tokyo, Templo Zojoji, Templo Meiji, Templo Senso-ji en Tokyo, Santuario de Fushimi Inari, Palacio Imperial, Templo de Kinkaku-Ji en Kyoto, Templo de Todai-Ji en Nara y Templo de Horyu-Ji.
- ◆ Traslado nocturno en Tokyo y Osaka.
- ◆ Manejo de 1 maleta por persona, con maleteros.
- ◆ Seguro básico de viaje.

FECHAS DE INICIO

Abril	5, 12, 19, 26
Mayo	3, 10, 17, 24, 31
Junio	7, 14, 21, 28
Julio	5, 12, 19, 26
Agosto	2, 9, 16, 23, 30
Septiembre	6, 13, 20, 27
Octubre	4, 11, 18, 25
Noviembre	1, 8, 15, 22, 29
Diciembre	6, 13, 20, 27
Enero 2022	3, 10, 17, 24
febrero 2022	14, 21, 28
Marzo 2022	7, 14, 21

PRECIOS POR PERSONA EN DOLARES

FECHA	DBL	S. SGL
5/4-16/8	2930	861
23/8-15/11	2970	900
22/11-28/2 (2022)	2930	861
7/3-21/3 (2022)	2970	890
Extensión a Hiroshima	671	317

